POZ. 215

PLAN DE AMPLASAMENT SI DELIMITARE A IMOBILULUI

SCARA 1 : 500

Nr cadastral	Suprafata(mp)	Adresa imobilului
28		Craiova, B-dul Tineretului, bl. 153, Nr. Inventar 12 nou, Jud Dolj

Cartea Funciara nr 21345

UAT Craiova

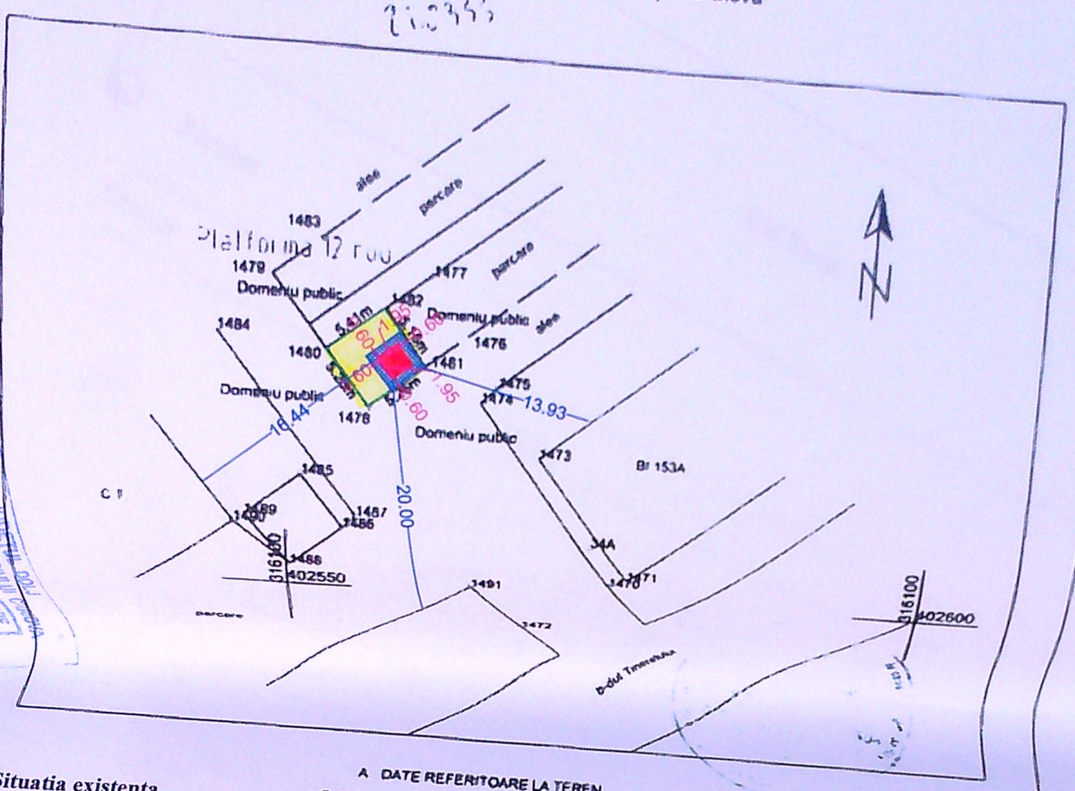

Situatia existenta
S teren =28 mp
Sc = 0,00mp
Sd = 0,00mp

A DATE REFERITOARE LA TEREN

Nr Parcela	Categorie de folosinta	Suprafata(mp)	Valoare de impozitare	Mentiuni
12 nou	CC	28		platforma de gunoi
	Total	28		

Situatia propusa
S teren =28 mp
Sc = 3,80mp
Sd = 3,80mp
S. ocupata
de containere=3,80mp

B DATE REFERITOARE LA CONSTRUCTII

Cod constr	Suprafata construita la sol(mp)	Valoarea de impozitare(lei)	Mentiuni
Total			

INVENTAR DE COORDONATE

Sistem de proiectie Stereografic 1970

Pct.	E(m)	N(m)
1478	316115.01	402555.98
1480	316119.14	402552.68
1482	316122.37	402557.01
1481	316118.25	402560.12

Suprafata totala masurata=28mp
Suprafata din act=28mp

EXECUTAT:
SC IDP PROIECT SA
Administrator:
ing. Ion Ganta
Intocmit:
ing. Melcea Constantin
Data Decembrie 2013

OCPI Dolj.

Legenda
Platforma Containere Impamantate(1 buc)- 1,95mx1,95m
Finisaj pavele si borduri

CERTIFICAT DE AUTORIZARE Seria ROMF Nr 0058 27.09.2010 CONSTANTIN MELCEA CATEGORIA a cadastru, geodezie si cartografie

CONFORM CU ORIGINALUL

PRIMARIA MUNICIPIUL CRAIOVA JUDETUL DOLJ VIZAT SPRE NESCHIMBARE Anexa la H.C.L. Nr. 139 din data de 27.11.2020

VERIFICAT ROMANIA RACU V. RADU MIRAT-DOLJ NR. 918 AG AII, A19, 020

VERIFICATOR/ EXPERT	NUME	SEMNATURA	CERINTA A1	REFERAT / EXPERTIZA NR. / DATA
5. NOV. 2020				

S.C. EUROPEAN WASTE TECHNOLOGY S.R.L.
str. Aleea 1 Mierlei nr. 3, Craiova, jud. Dolj
CUI RO29336182 J16/1972/2011

Beneficiar: CONSILIUL JUDETEAN DOLJ

Amplasare containere ingropate pentru colectare deseuri menajere-438 platforme gospodaresti cu 759 containere in municipiul Craiova-zona blocuri in cadrul proiectului "Sistem de Management Integrat al Deseurilor in Judetul Dolj"

Amplasament -Pozitia 215 -B-dul Tineretului, bl. 153 - Plan de Situatie

		Data	Scara	Pr. nr. 28/2020
Sef proiect	ing. Janina Rachiteanu		1:500	Faza D.T.A.C.+ D.T.O.E.
Proiectat	ing. Janina Rachiteanu			A - 02
Desenat	ing. Janina Rachiteanu			

SOCIETATEA COMERCIALA EUROPEAN WASTE TECHNOLOGY S.R.L. CRAIOVA RO29336182 ROMANIA